

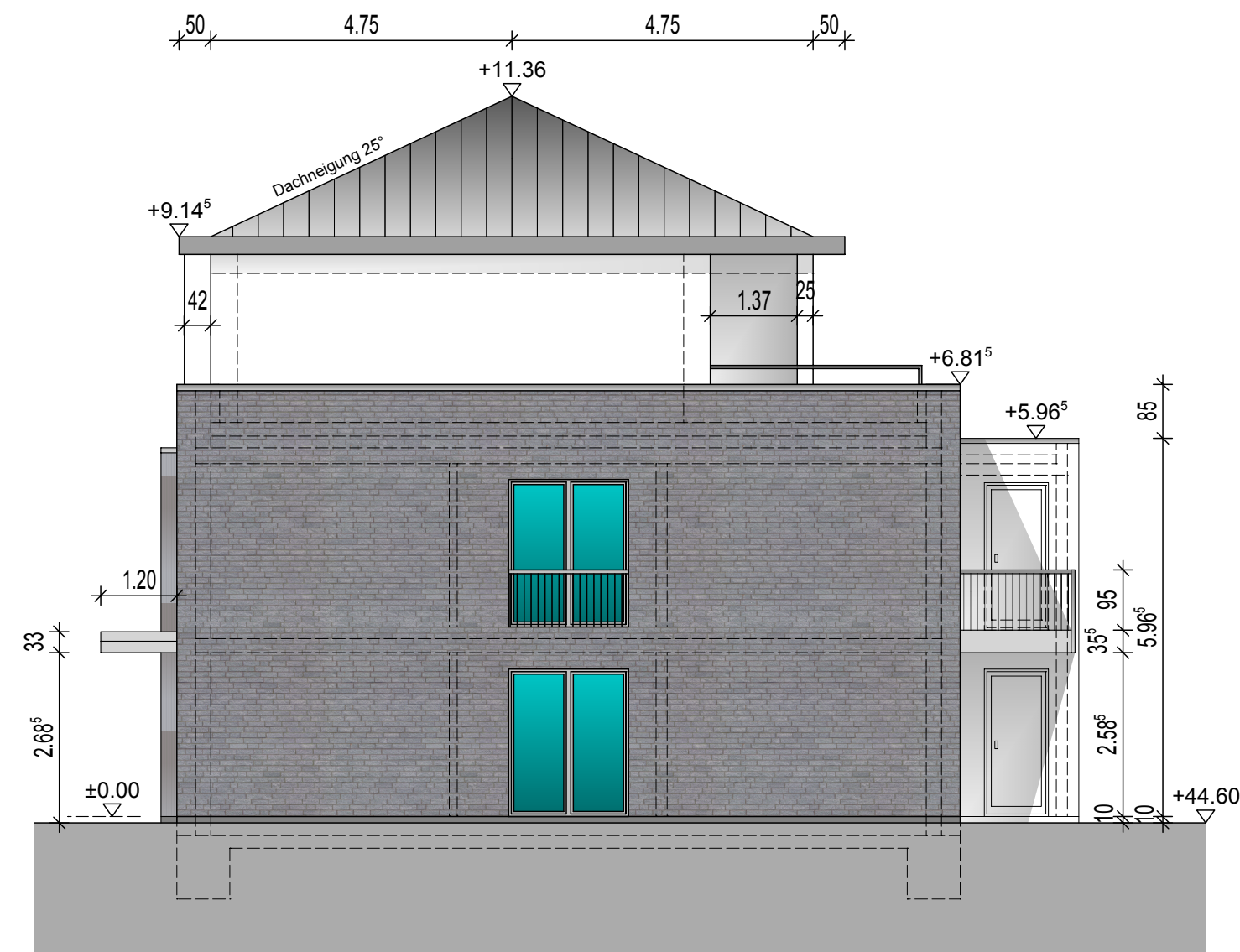

ANSICHT SÜDEN



ANSICHT WESTEN



ANSICHT NORDEN

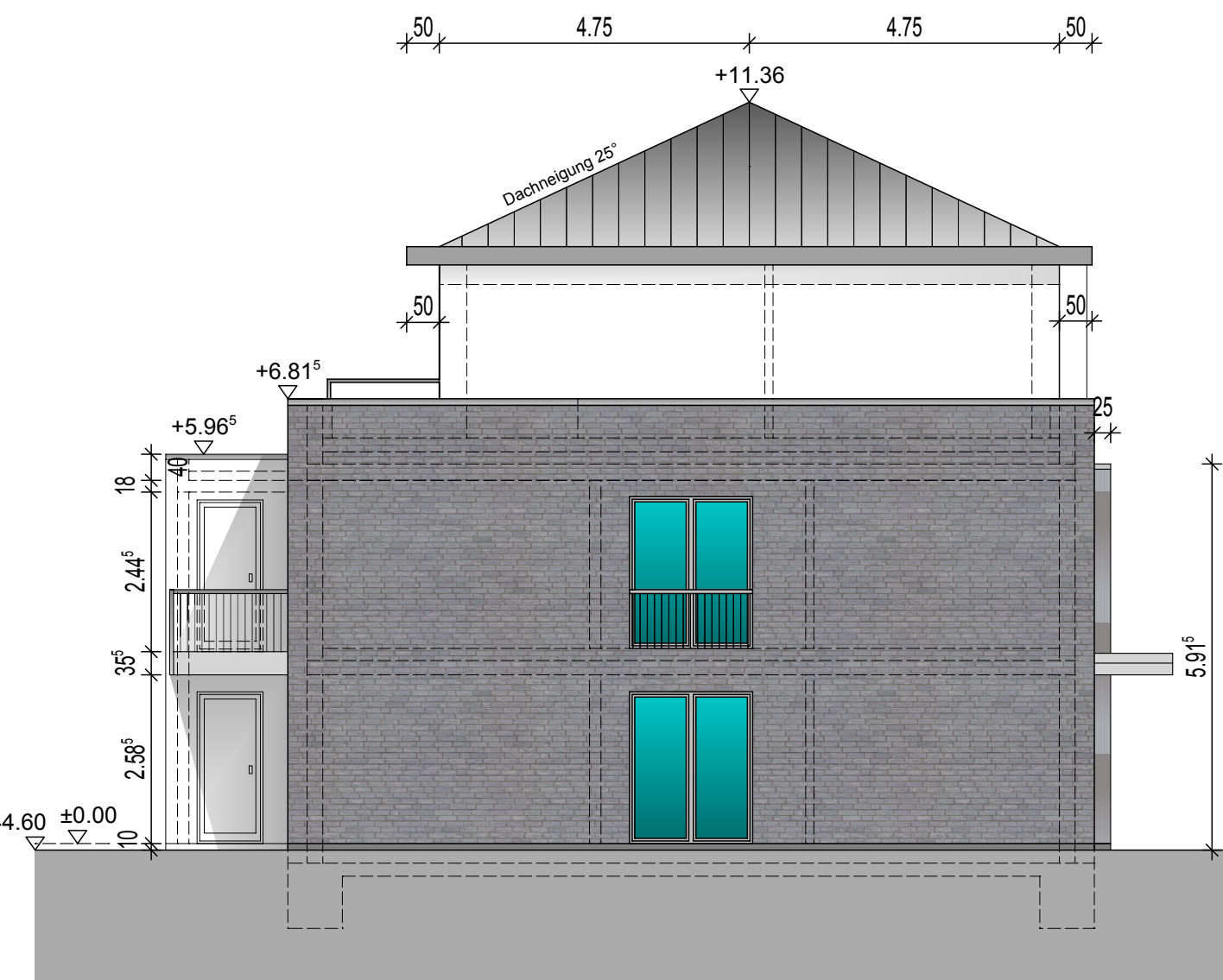

ANSICHT OSTEN

HINWEISE

Die Planunterlagen gelten nur in Verbindung mit der Genehmigungsstatik!
Die Bauteilabmessungen der statisch relevanten Bauteile sind der Statik zu entnehmen!

- Stahlbeton, gem. Statik
- Mauerwerk-statisch, gem. Statik
- Mauerwerk-nicht statisch, gem. Statik
- Dämmung gem. EnEV Nachweis

Kreis	Uelzen
Stadt	Bad Bevensen
Gemarkung	Bevensen
Flur	7
Flurstück	8/43, 8/36, 9/6
Größe	3509,00 qm
Kataster	Vermessungsbüro Paffenholz ObVI
Eigentümer	Rissmann,Sasendorfer Str.8,29549 Bad Bevensen

Index	Datum	Änderung

Unterschrift/Datum Entwurfsverfasser	Unterschrift/Datum Bauherr/in
--------------------------------------	-------------------------------

**Neubau Wohnquartier
Jahnstraße, BB- Haus 1**
Bauort Jahnstraße 50/Sasendorfer Str.
29549 Bad Bevensen

Bauherr **Marienberg & Bruch
Projektgemeinschaft
Zimmermannstr. 13
29525 Uelzen**

Phase **Bauantragsplanung**

Inhalt **Ansichten**

Plan-Nr.	12	gezeichnet	ST
Maßstab	1:100	Datum	27.01.2017

Planverfasser
Dipl. Ing. Arch Stefan Thieme

THIEME
Dipl. Ing. Architekt Stefan Thieme • Niendorfer Weg 1 • 29525 Uelzen
E-Mail: stefan.thieme.at@googlemail.com • Fon 0175 / 5682258