

ANSICHT SÜDEN

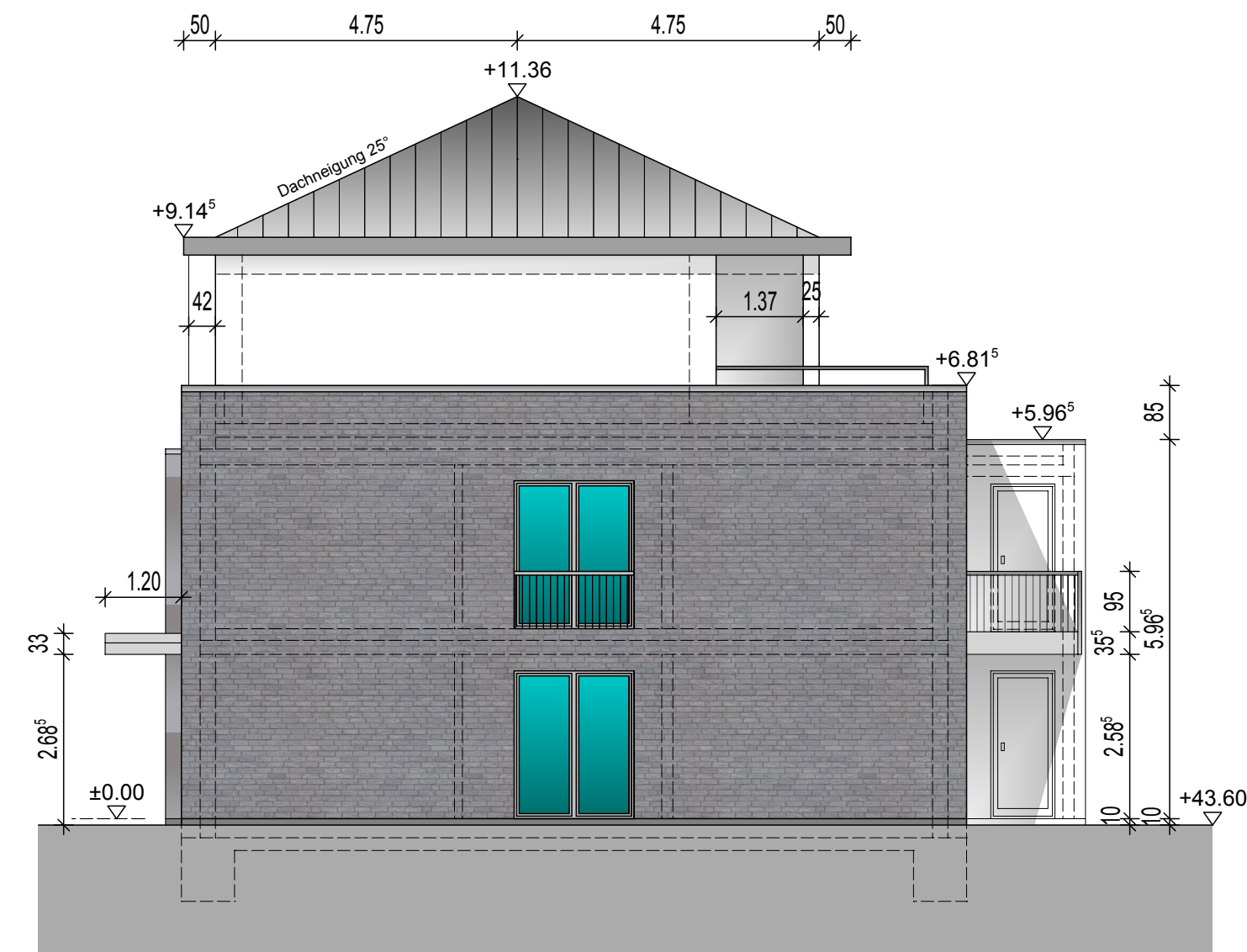

ANSICHT WESTEN

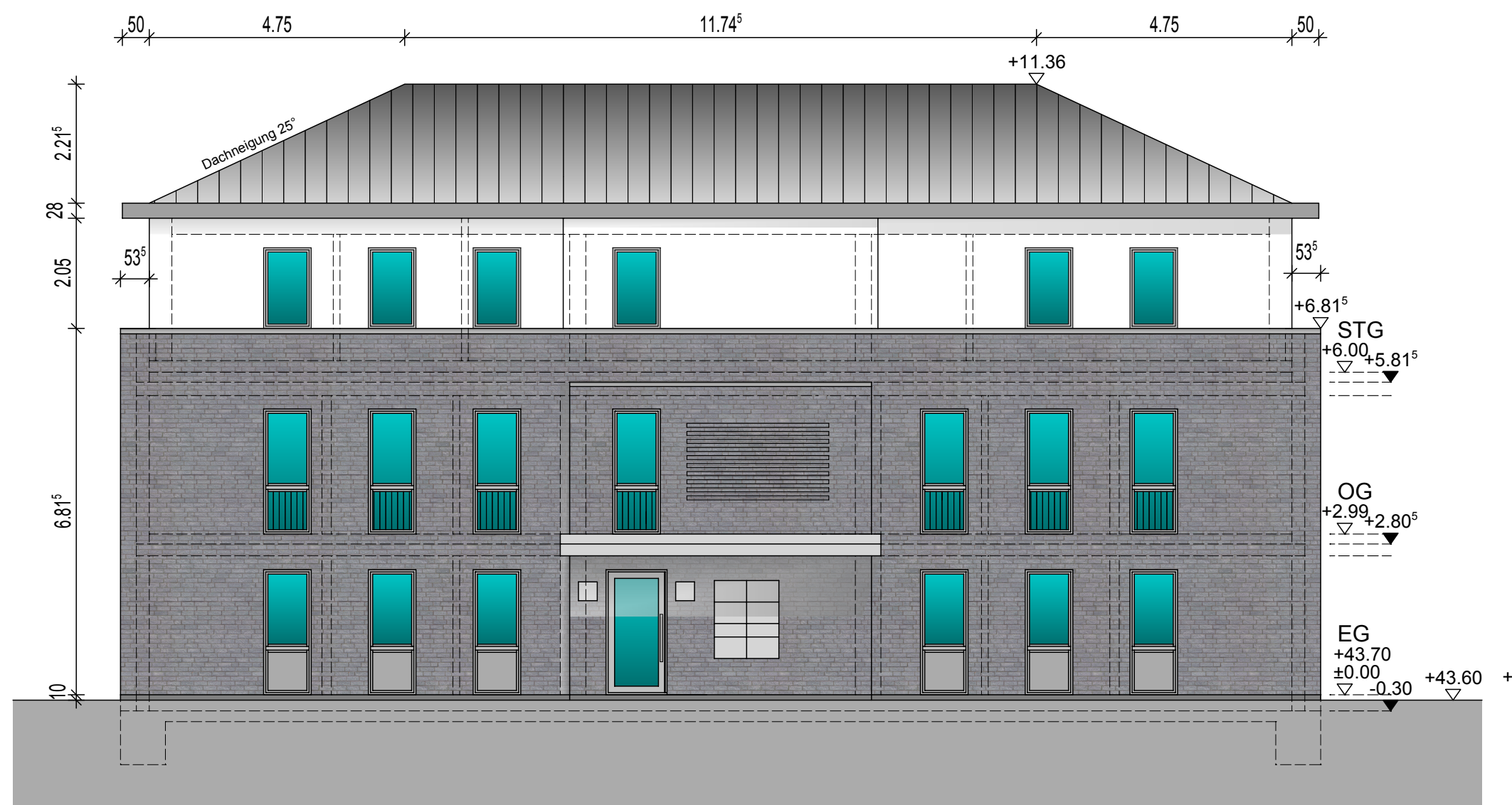

ANSICHT NORDEN

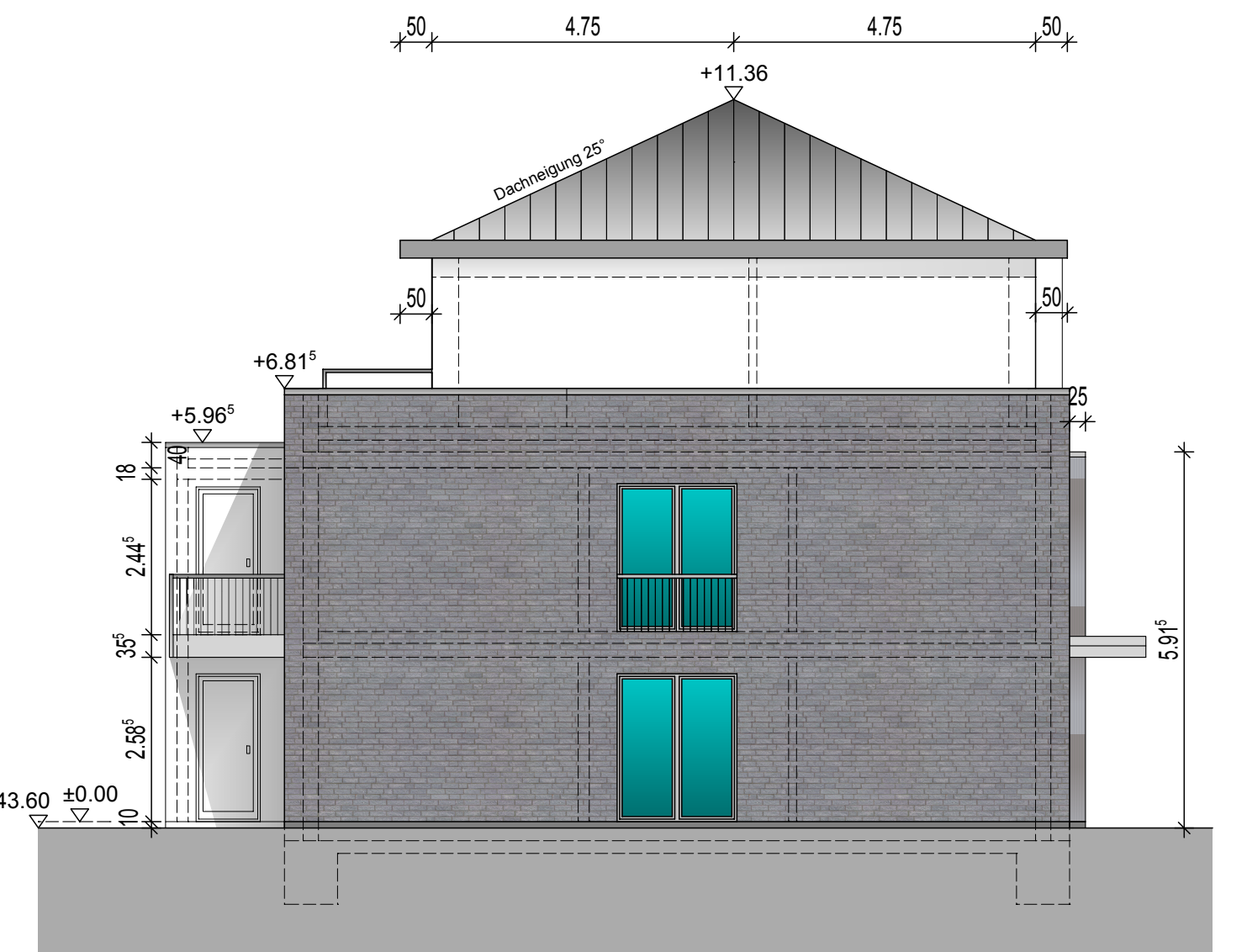

ANSICHT OSTEN

±0.00 +43.70
 OK Fertigfußboden EG 0.00 (OKFF)
 entspricht 43.70 üNN

HINWEISE

Die Planunterlagen gelten nur in Verbindung mit der Genehmigungsstatik!
 Die Bauteilabmessungen der statisch relevanten Bauteile sind der Statik zu entnehmen!

- Stahlbeton, gem. Statik
- Mauerwerk-statisch, gem. Statik
- Mauerwerk-nicht statisch, gem. Statik
- Dämmung gem. EnEV Nachweis

Kreis	Uelzen
Stadt	Bad Bevensen
Gemarkung	Bevensen
Flur	7
Flurstück	8/43, 8/36, 9/6
Größe	3509,00 qm
Kataster	Vermessungsbüro Paffenholz ObVI
Eigentümer	Rissmann,Sasendorfer Str.8,29549 Bad Bevensen

Index	Datum	Änderung

Unterschrift/Datum Entwurfsverfasser	Unterschrift/Datum Bauherr/in
--------------------------------------	-------------------------------

**Neubau Wohnquartier
 Jahnstraße, BB- Haus 2**
 Bauort Jahnstraße 50/Sasendorfer Str.
 29549 Bad Bevensen

Bauherr **Marienberg & Bruch
 Projektgemeinschaft
 Zimmermannstr. 13
 29525 Uelzen**

Phase **Bauantragsplanung**

Inhalt **Ansichten**

Plan-Nr. 17 gezeichnet ST

Maßstab 1:100 Datum 27.01.2017

Planverfasser
 Dipl. Ing. Arch Stefan Thieme

THIEME
 Dipl. Ing. Architekt Stefan Thieme • Niendorfer Weg 1 • 29525 Uelzen
 E-Mail: stefan.thieme.at@googlemail.com • Fon 0175 / 5682258